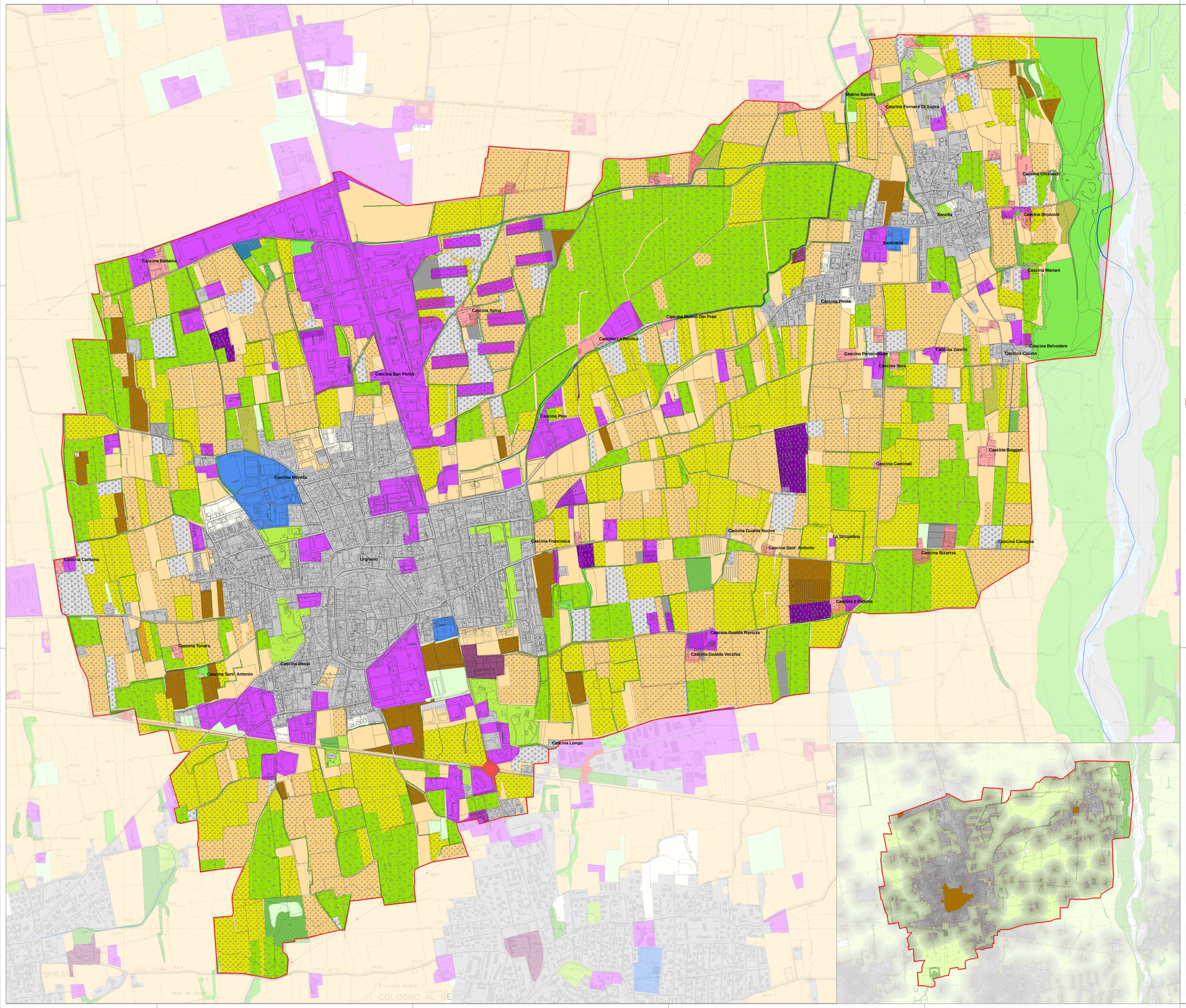

Carta dell'Uso del Suolo

Uso del suolo nelle aree agricolo-forestali (fonte DUSAF)

- Seminativi semplici
- Seminativi arborati
- Colture orto-floro-vivaistiche a pieno campo
- Colture orto-floro-vivaistiche protette
- Orti familiari
- Vigneti
- Frutteti e frutti minori
- Pioppeti
- Altre legnose agrarie
- Boschi di latifoglie
- Boschi misti di conifere e di latifoglie
- Rimboschimenti recenti
- Prati permanenti
- Vegetazione arbustiva e dei cespuglieti
- Vegetazione rada
- Vegetazione dei greti e delle ripe
- Aree verdi incolte
- Alvei fluviali e corsi d'acqua artificiali
- Accumuli detritici e affioramenti litoidi privi di vegetazione
- Spiagge, dune ed alvei ghiaiosi
- Aree degradate non utilizzate e non vegetate
- Filari e siepi
- Corsi d'acqua principali

Coltivazioni secondo il SIARL (2007)

- MAIS
- ALTRI CEREALI
- FORAGGERE
- PIANTE INDUSTRALI E LEGUMI
- COLTIVAZIONI ORTICOLE
- FRUTTICOLE
- FABBRICATI AGRICOLI
- TARE E INCOLTI
- TERRENI A RIPOSO

Uso del suolo nelle aree urbanizzate (fonte DUSAF)

- Tessuto residenziale
- Insediamenti produttivi e di servizi
- Cascine
- Impianti sportivi
- Cimiteri
- Strutture turistiche e ricettive
- Reti di trasporto e spazi accessori
- Parchi e giardini
- Cave e discariche
- Cantieri
- Rete stradale (Teleatlas)

- Confine comunale

Il Gradiente del Sistema Antropico (1:25.000)

- Aree urbanizzate
- Centri e nuclei storici (riferimento perimetri IGM 1931)

Distanza dalle aree urbanizzate (m)

- 50
- 100
- 150
- 200

- Aree antropizzate
- Aree naturaliformi

Regione Lombardia

Comune di Urgnano

Provincia di Bergamo

COMUNE DI URGNANO

Piano di
Governo del
Territorio

coordinamento e progetto
STUDIO DRYOS - dott. Angelo Ghirelli - dott. Francesca Bernetti - dott. Marcello Manara

collaboratori
dott. ing. PIERGUIDO PIAZZINI ALBANI
ing. ALESSANDRA ROSIO
dott. GIOVANNI BERGAMASCO
GLOBO S.r.l.

S T U D I O P A E S I S T I C O

SP2

CARTA DELL'USO DEL SUOLO E DEL GRADIENTE DEL SISTEMA ANTROPICO

Revisione n.	Data	Scala
0	luglio 2009	1:6.000